



# KOPIA MAPY NUMERYCZNEJ

1:500

Województwo: KUJAWSKO-POMORSKIE  
Powiat: ALEKSANDROWSKI  
Gmina/Miasto: ALEKSANDRÓW KUJAWSKI  
Obręb: PLEBANKA - dz.132/20  
Ulica:  
Rejestr: GN.Go.6642.332.2019

Poświadczam się zgodność niniejszej kopii z treścią materiału państwowego zasobu geodezyjnego i kartograficznego.

Organ prowadzący państwowy zasób geodezyjny i kartograficzny

STAROSTA ALEKSANDROWSKI

Nazwa materiału zasobu

MAPA ZASADNICZA

Identyfikator ewidencyjny materiału zasobu

GN.Go.6642.332.2019

Data wykonania kopii

2019.03.01

Imię, nazwisko i podpis osoby reprezentującej organ

Z up. STAROSTY

Mapa nie służy dla celów projektowych

## LEGENDA:

- Część budynku podlegająca zmianie sposobu użytkowania
- Projektowana pochylnia dla niepełnosprawnych - nie wymaga pozwolenia ani zgłoszenia

A B C D - granica opracowania

► - wejście do budynku

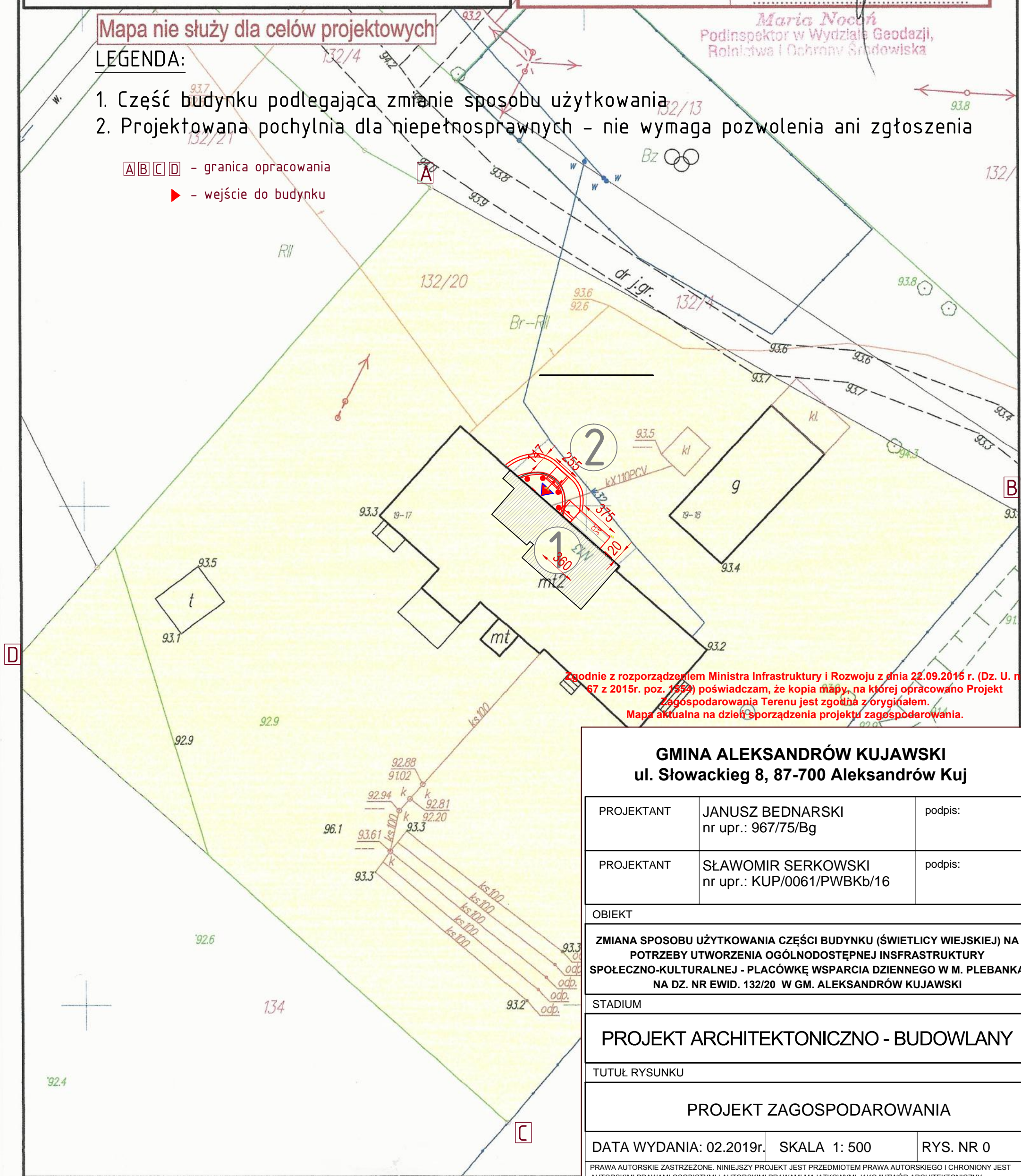

Zgodnie z rozporządzeniem Ministra Infrastruktury i Rozwoju z dnia 22.09.2015 r. (Dz. U. nr 67 z 2015r. poz. 1354) poświadczam, że kopia mapy, na której opracowano Projekt Zagospodarowania Terenu jest zgodna z oryginałem.  
Mapa aktualna na dzień sporządzenia projektu zagospodarowania.

**GMINA ALEKSANDRÓW KUJAWSKI**  
**ul. Słowackiego 8, 87-700 Aleksandrów Kuj**

PROJEKTANT	JANUSZ BEDNARSKI nr upr.: 967/75/Bg	podpis:
PROJEKTANT	SŁAWOMIR SERKOWSKI nr upr.: KUP/0061/PWBKb/16	podpis:

OBIEKT

**ZMIANA SPOSOBU UŻYTKOWANIA CZĘŚCI BUDYNKU (ŚWIETLICY WIEJSKIEJ) NA POTRZEBY UTWORZENIA OGÓLNODOSTĘPNEJ INFRASTRUKTURY SPOŁECZNO-KULTURALNEJ - PLACÓWKĘ WSPARCIA DZIENNEGO W M. PLEBANKA NA DZ. NR EWID. 132/20 W GM. ALEKSANDRÓW KUJAWSKI**

STADIUM

**PROJEKT ARCHITEKTONICZNO - BUDOWLANY**

TUTUŁ RYSUNKU

**PROJEKT ZAGOSPODAROWANIA**

DATA WYDANIA: 02.2019r.

SKALA 1: 500

RYS. NR 0

PRWA AUTORSKIE ZASTRZEŻONE. NINIEJSZY PROJEKT JEST PRZEDMIOTEM PRAWA AUTORSKIEGO I CHRONIONY JEST AUTORSKIMI PRAWAMI OSOBISTYMI I AUTORSKIMI PRAWAMI MAJĄTKOWYMI JAKO "UTWÓR ARCHITEKTONICZNY, ARCHITEKTONICZNO-URBANISTYCZNY, URBANISTYCZNY" NA PODSTAWIE USTAWY Z DN.4.02.1994r O PRAWIE AUTORSKIM I PRAWACH POKREWNYCH (Dz.U.nr 80 z 2000r, poz.904).



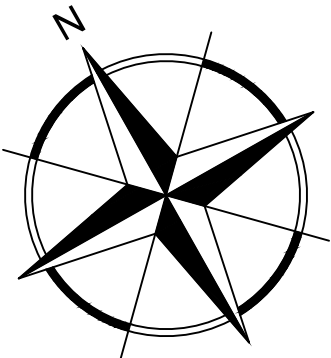
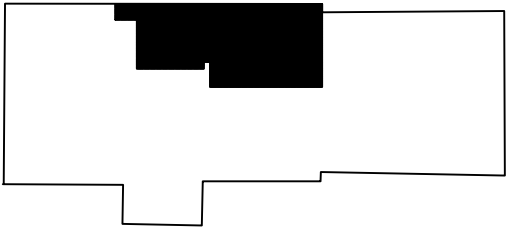

Oznaczenie na rysunku	Nazwa pomieszczenia	Powierzchnia	Wysokość	Posadzka
P.1	Sala spotkań	41,07m <sup>2</sup>	3,00m	gres
P.2	WC	2,25m <sup>2</sup>	2,80m	gres
P.3	Hol	16,86m <sup>2</sup>	3,05m	cem.
	RAZEM	138,58m <sup>2</sup>		

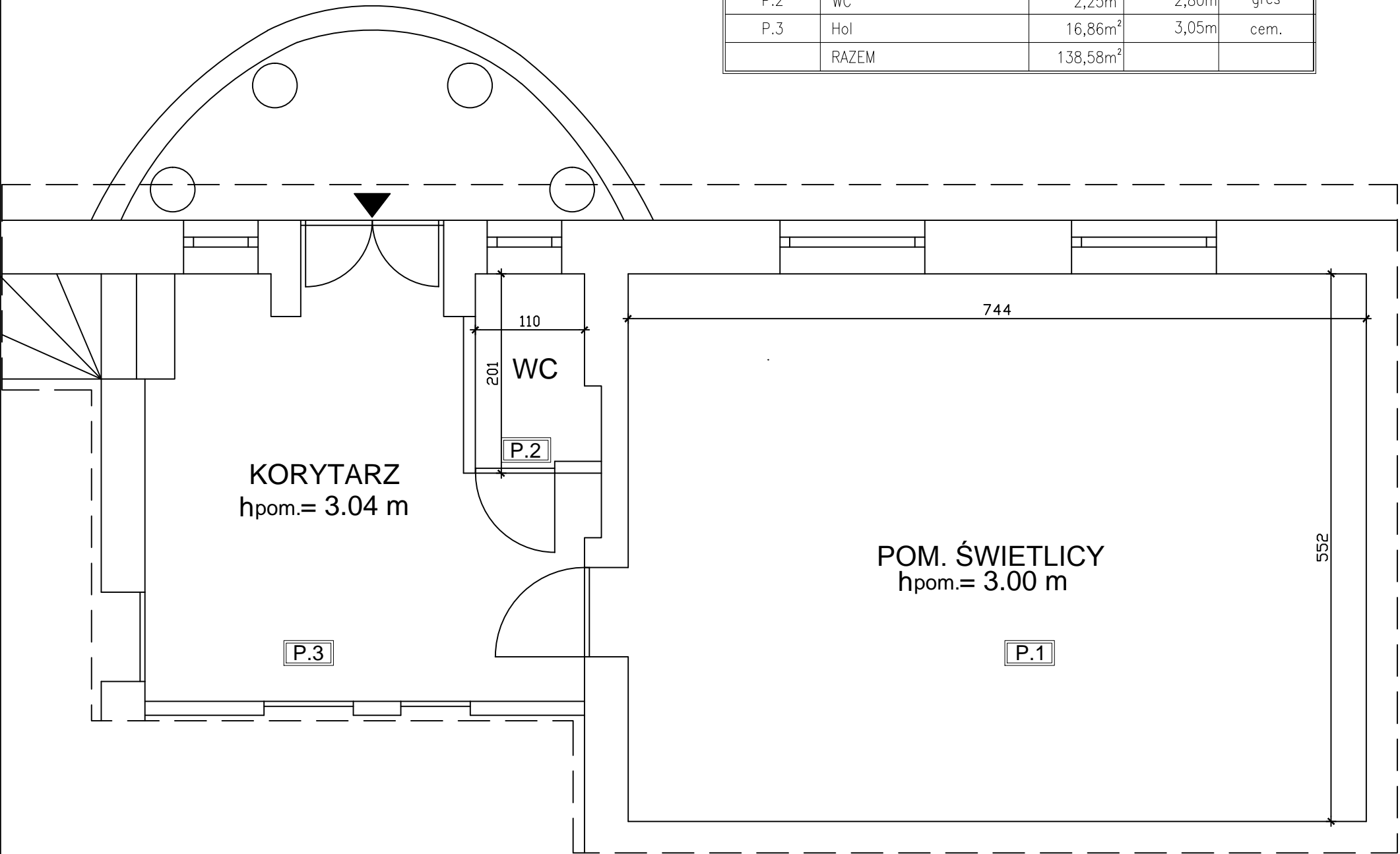

GMINA ALEKSANDRÓW KUJAWSKI ul. Słowackieg 8, 87-700 Aleksandrów Kuj		
PROJEKTANT	JANUSZ BEDNARSKI nr upr.: 967/75/Bg	podpis:
PROJEKTANT	SŁAWOMIR SERKOWSKI nr upr.: KUP/0061/PWBKb/16	podpis:
OBIEKT		
ZMIANA SPOSOBU UŻYTKOWANIA CZĘŚCI BUDYNKU (ŚWIETLICY WIEJSKIEJ) NA POTRZEBY UTWORZENIA OGÓLNODOSTĘPNEJ INFRASTRUKTURY SPOŁECZNO-KULTURALNEJ - PLACÓWKĘ WSPARCIA DZIENNEGO W M. PLEBANKA NA DZ. NR EWID. 132/20 W GM. ALEKSANDRÓW KUJAWSKI		
STADIUM		
PROJEKT ARCHITEKTONICZNO - BUDOWLANY		
TUTUŁ RYSUNKU		
RZUT PRZYZIEMIA - INWENTARYZACJA		
DATA WYDANIA: 02.2019r.	SKALA 1: 50	RYS. NR 1

PRAWA AUTORSKIE ZASTRZEŻONE. NINIEJSZY PROJEKT JEST PRZEDMIOTEM PRAWA AUTORSKIEGO I CHRONIONY JEST AUTORSKIMI PRAWAMI OSOBISTYMI I AUTORSKIMI PRAWAMI MAJĄTKOWYMI JAKO "UTWÓR ARCHITEKTONICZNY, ARCHITEKTONICZNO-URBANISTYCZNY, URBANISTYCZNY" NA PODSTAWIE USTAWY Z DN. 4.02.1994r O PRAWIE AUTORSKIM I PRAWACH POKREWNYCH (Dz.U.nr 80 z 2000r, poz.904).

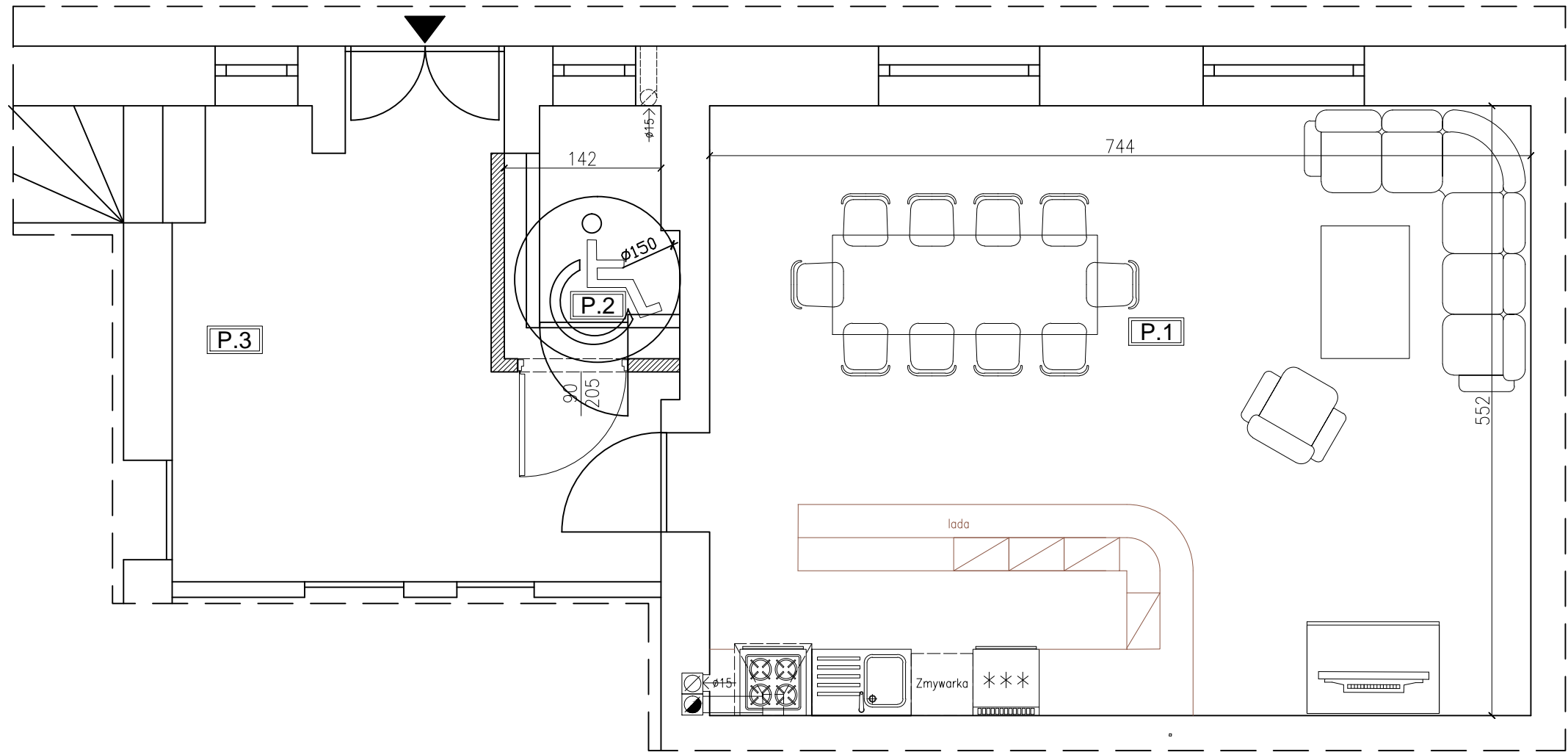

- LEGENDA:
- Ściany istniejące
  - Ściany – działowe  
– 12 cm beton komórkowy;
  - Nadproża / podciągi;
  - Granica opracowania

Oznaczenie na rysunku	Nazwa pomieszczenia	Powierzchnia	Wysokość	Posadzka	Wyprawy ścienne	Wykończenie sufitu
P.1	Sala spotkań	41,07m <sup>2</sup>	3,00m	gres	tynk cem-wap. kat. III, malowany farbą zmywalną	tynk cem-wap. kat. III, malowany farbą akrylową zmywalną
P.2	WC	3,18m <sup>2</sup>	2,80m	gres	Płytki ścienna ceramiczna do h=2,8m, (do sufitu)	sufit podwieszany GK malowany farbą akrylową – zmywalną
P.3	Hol	15,94m <sup>2</sup>	3,05m	gres	tynk cem-wap. kat. III/płyta GK malowany farbą akrylową – zmywalną	sufit podwieszany GK malowany farbą akrylową – zmywalną
	RAZEM	138,58m <sup>2</sup>			tynk cem-wap. kat. III/płyta GK malowany farbą akrylową – zmywalną	

Kolorystyka malowania ścian – beże. Szczegóły uzgodnić z inwestorem.  
Kolorystyka płytek: Podłoga w sali spotkań i holu – szarości. Podłoga w WC – dostosować do istniejącego. Ściany w WC dostosować do istniejących. Szczegóły uzgodnić z inwestorem.

Projektowany montaż wyposażenia łazienki

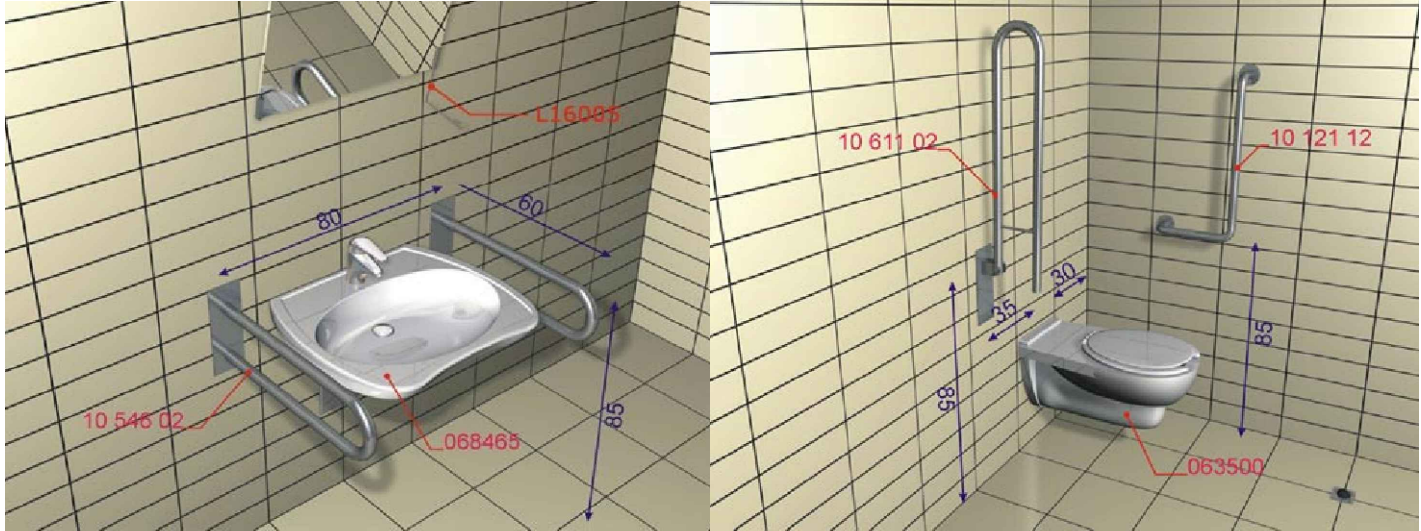

<b>GMINA ALEKSANDRÓW KUJAWSKI</b> <b>ul. Słowackieg 8, 87-700 Aleksandrów Kuj</b>		
PROJEKTANT	JANUSZ BEDNARSKI nr upr.: 967/75/Bg	podpis:
PROJEKTANT	SŁAWOMIR SERKOWSKI nr upr.: KUP/0061/PWBKb/16	podpis:
OBIEKT		
<b>ZMIANA SPOSOBU UŻYTKOWANIA CZĘŚCI BUDYNKU (ŚWIE TLICY WIEJSKIEJ) NA POTRZEBY UTWORZENIA OGÓLNODOSTĘPNEJ INFRASTRUKTURY SPOŁECZNO-KULTURALNEJ - PLACÓWKĘ WSPARCIA DZIENNEGO W M. PLEBANKA NA DZ. NR EWID. 132/20 W GM. ALEKSANDRÓW KUJAWSKI</b>		
STADIUM		
<b>PROJEKT ARCHITEKTONICZNO - BUDOWLANY</b>		
TUTUŁ RYSUNKU		
<b>RZUT PRZYZIEMIA</b>		
DATA WYDANIA: 02.2019r.	SKALA 1: 50	RYS. NR 2
<small>PRAWA AUTORSKIE ZASTRZEŻONE. NINIEJSZY PROJEKT JEST PRZEDMIOTEM PRAWA AUTORSKIEGO I CHRONIONY JEST AUTORSKIMI PRAWAMI OSOBISTYMI I AUTORSKIMI PRAWAMI MAJĄTKOWYMI JAKO "UTWÓR ARCHITEKTONICZNY, ARCHITEKTONICZNO-URBANISTYCZNY, URBANISTYCZNY" NA PODSTAWIE USTAWY Z DN.4.02.1994r O PRAWIE AUTORSKIM I PRAWACH POKREWNYCH (Dz.U.nr 80 z 2000r, poz.904).</small>		

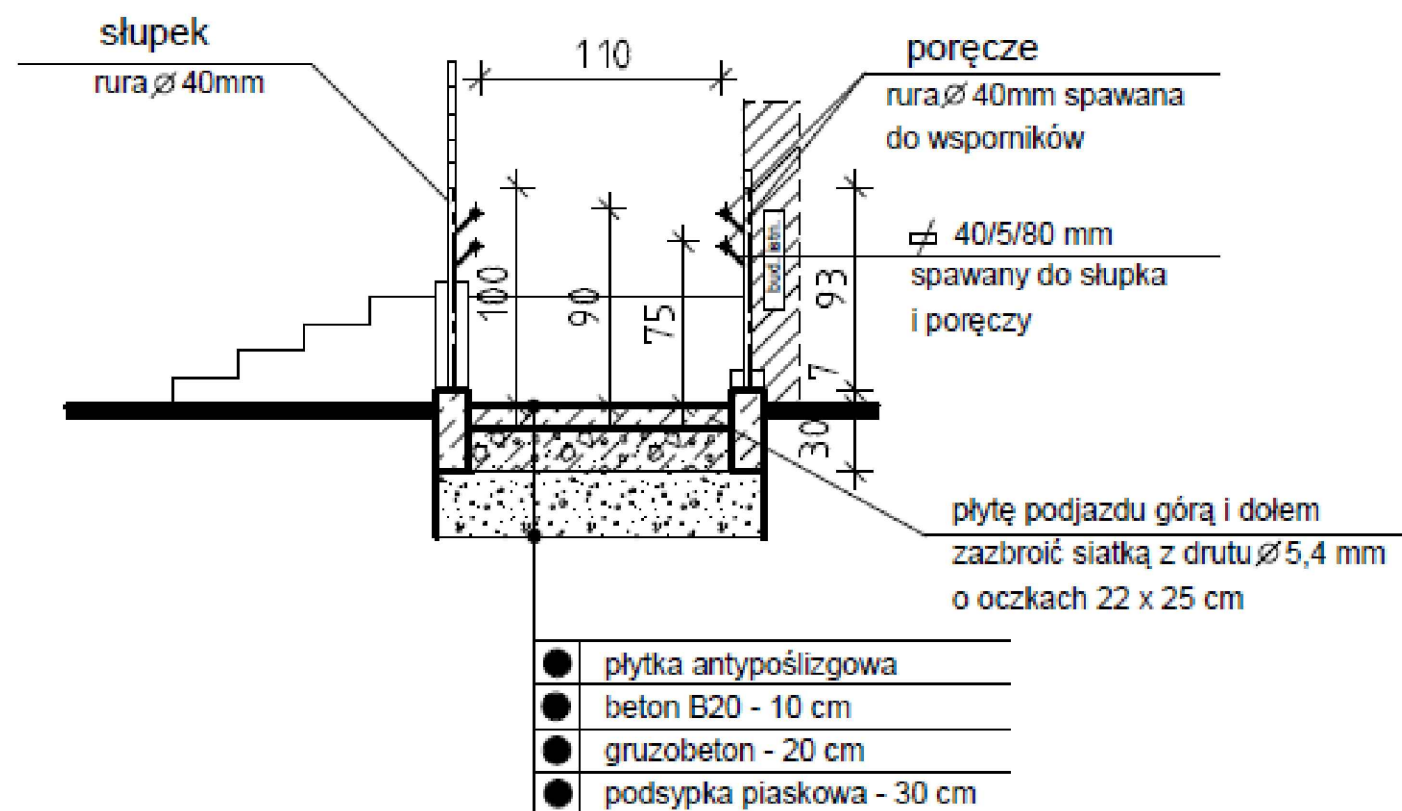

<p align="center"><b>GMINA ALEKSANDRÓW KUJAWSKI</b>  <b>ul. Słowackiego 8, 87-700 Aleksandrów Kuj</b></p>		
PROJEKTANT	JANUSZ BEDNARSKI nr upr.: 967/75/Bg	podpis:
PROJEKTANT	SŁAWOMIR SERKOWSKI nr upr.: KUP/0061/PWBKb/16	podpis:
OBIEKT		
<p align="center"><b>ZMIANA SPOSOBU UŻYTKOWANIA CZĘŚCI BUDYNKU (ŚWIETLICY WIEJSKIEJ) NA          POTRZEBY UTWORZENIA OGÓLNODOSTĘPNEJ INFRASTRUKTURY          SPOŁECZNO-KULTURALNEJ - PLACÓWKĘ WSPARCIA DZIENNEGO W M. PLEBANKA          NA DZ. NR EWID. 132/20 W GM. ALEKSANDRÓW KUJAWSKI</b></p>		
STADIUM		
<p align="center"><b>PROJEKT ARCHITEKTONICZNO - BUDOWLANY</b></p>		
Tytuł rysunku		
<p align="center"><b>PROJEKT POCHYLNI DLA          NIEPEŁNOSPRAWNYCH</b></p>		
DATA WYDANIA: 02.2019r.	SKALA 1: 50	RYS. NR 3
<small>PRAWA AUTORSKIE ZASTRZEŻONE. NINIEJSZY PROJEKT JEST PRZEDMIOTEM PRAWA AUTORSKIEGO I CHRONIONY JEST AUTORSKIMI PRAWAMI OSOBISTYMI I AUTORSKIMI PRAWAMI MAJĄTKOWYMI JAKO "UTWÓR ARCHITEKTONICZNY, ARCHITEKTONICZNO-URBANISTYCZNY, URBANISTYCZNY" NA PODSTAWIE USTAWY Z DN.4.02.1994r O PRAWIE AUTORSKIM I PRAWACH POKREWNYCH (Dz.U.nr 80 z 2000r, poz.904).</small>		

## ZESTAWIENIE DRZWI

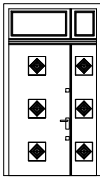
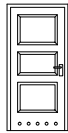
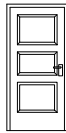
Oznaczenie na rysunku			wejściowe		łazienka		drzwi do sali	
<p>Schemat – Widok od zewnątrz (Skala 1:100)</p> 								
Wymiary	Wymiar w świetle muru (mm)	Sm	1460		1010		1010	
		Hm	2570		2060		2060	
	Wymiar w świetle przejścia* (mm)	Sp	1300		900*		900*	
		Hp	2500		2000		2000	
Kierunek otwierania skrzydła			Lewe	Prawe	Lewe	Prawe	Lewe	Prawe
Ilość sztuk na kondygnacji		Parter ("P")	1	–	1	–	–	1
Ilość sztuk			1	–	1	–	–	1
Ilość sztuk razem			1		1		1	
Konstrukcja ościeżnicy			tarcica dębowa – OSCIEŻNICA NA CAŁEJ GRUBOŚCI MURU GLIFOWANIE W PODZIAŁACH FILUNGOWYCH		tarcica iglasta – OSCIEŻNICA NA CAŁEJ GRUBOŚCI MURU GLIFOWANIE W PODZIAŁACH FILUNGOWYCH		tarcica iglasta – OSCIEŻNICA NA CAŁEJ GRUBOŚCI MURU GLIFOWANIE W PODZIAŁACH FILUNGOWYCH	
Konstrukcja skrzydła			tarcica dębowa filungi		tarcica iglasta filungi		tarcica iglasta filungi	
Wypożenie skrzydła	Klamka		stylizowana na szyldzie podłużnym mosiądz lakierowany		stylizowana na szyldzie podłużnym mosiądz lakierowany		stylizowana na szyldzie podłużnym mosiądz lakierowany	
	Zamek		Wkładka patentowa YALE 3 zamki		Wkładka patentowa YALE		Wkładka patentowa YALE	
	Szklenie		Szyba zespolona bezpieczna		–		–	
	Wentylacja		–		tuleje stary mosiądz		–	
Powłoka / Kolor materiału	Ościeżnica		Lakierowana proszkowo / brąz		Lakierowana proszkowo / kość słoniowa		Lakierowana proszkowo / brąz	
	Skrzydło		Lakierowana proszkowo / brąz		Lakierowana proszkowo / kość słoniowa		Lakierowana proszkowo / brąz	
	Szklenie		Gładka / Bezbarwny		–		–	
Uwagi			Drzwi wejściowe do budynku – cieple wzmocnione, antywtłamiowe		Drzwi wewnętrzne STYLIZOWANE		Drzwi wewnętrzne – cieple wzmocnione, antywtłamiowe	
Wymagania P–POŻ			–		–		–	

**UWAGA: PODANE WYMIARY SPRAWDZIĆ NA OBIEKCIE!**

\* – Minimalny wymiar w świetle przejścia po otwarciu skrzydła (otwarte skrzydło nie może zawężać podanego wymiaru minimalnego);

## ZESTAWIENIE OKIEN

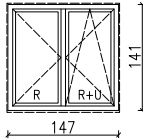
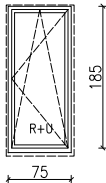
Oznaczenie na rysunku			światlica	łazienka+korytarz
Schemat – Widok od wewnątrz (Skala 1:100)				
Wymiary	Wymiar w świetle muru (mm)	Sm	1500	780
		Hm	1410	1870
	Zewnętrzny wymiar ościeżnicy (mm)	Soz	1470	750
		Hoz	1370	1850
Ilość sztuk na kondygnacji		Parter ("P")	2	2
Ilość sztuk razem			2	2
Konstrukcja ościeżnicy			Wielokomorowy profil PVC	Wielokomorowy profil PVC
Konstrukcja skrzydła			Wielokomorowy profil PVC	Wielokomorowy profil PVC
Wypożenie skrzydła	Szklenie	Szyba zespolona (obustronnie szkło bezpieczne)		Szyba zespolona (obustronnie szkło bezpieczne)
	Okucia obwiedniowe	Rozwieralno–uchylne *		Rozwieralno–uchylne * (antyłamaniowe)
	Klamka	Aluminiowa – trójstopniowa		Aluminiowa – trójstopniowa
	Infiltracja powietrza	Nawiewnik higrosterowalny **		Nawiewnik higrosterowalny **
Powłoka / Kolor materiału	Ościeżnica	Gładkie PVC / Biały (RAL 9002)		Gładkie PVC / Biały (RAL 9002)
	Skrzydło	Gładkie PVC / Biały (RAL 9002)		Gładkie PVC / Biały (RAL 9002)
	Szklenie	Float / Bezbarwny		Float / Bezbarwny
Uwagi			Umin.=1,1W/m²K (dla całego okna)	Umin.=1,1W/m²K (dla całego okna)
Wymagania P–POŻ			–	–

UWAGA: PODANE WYMIARY SPRAWDZIĆ NA OBIEKCIE!

\* – Kierunki otwierania skrzydeł rozwiernalno-uchylnych ustalić ostatecznie na obiekcie; powolny montować na górnym ramieniu ościeżnicy w liczbie min. 1 szt na każde okno;





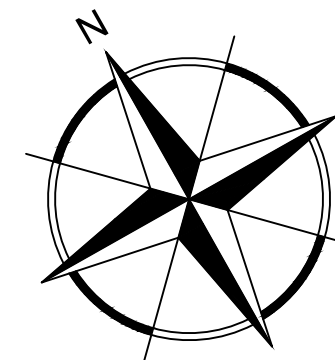
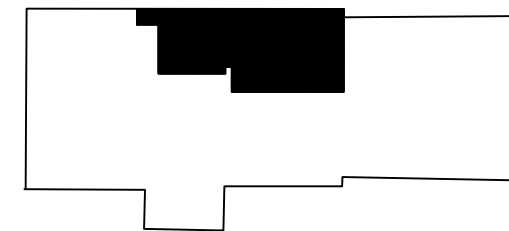
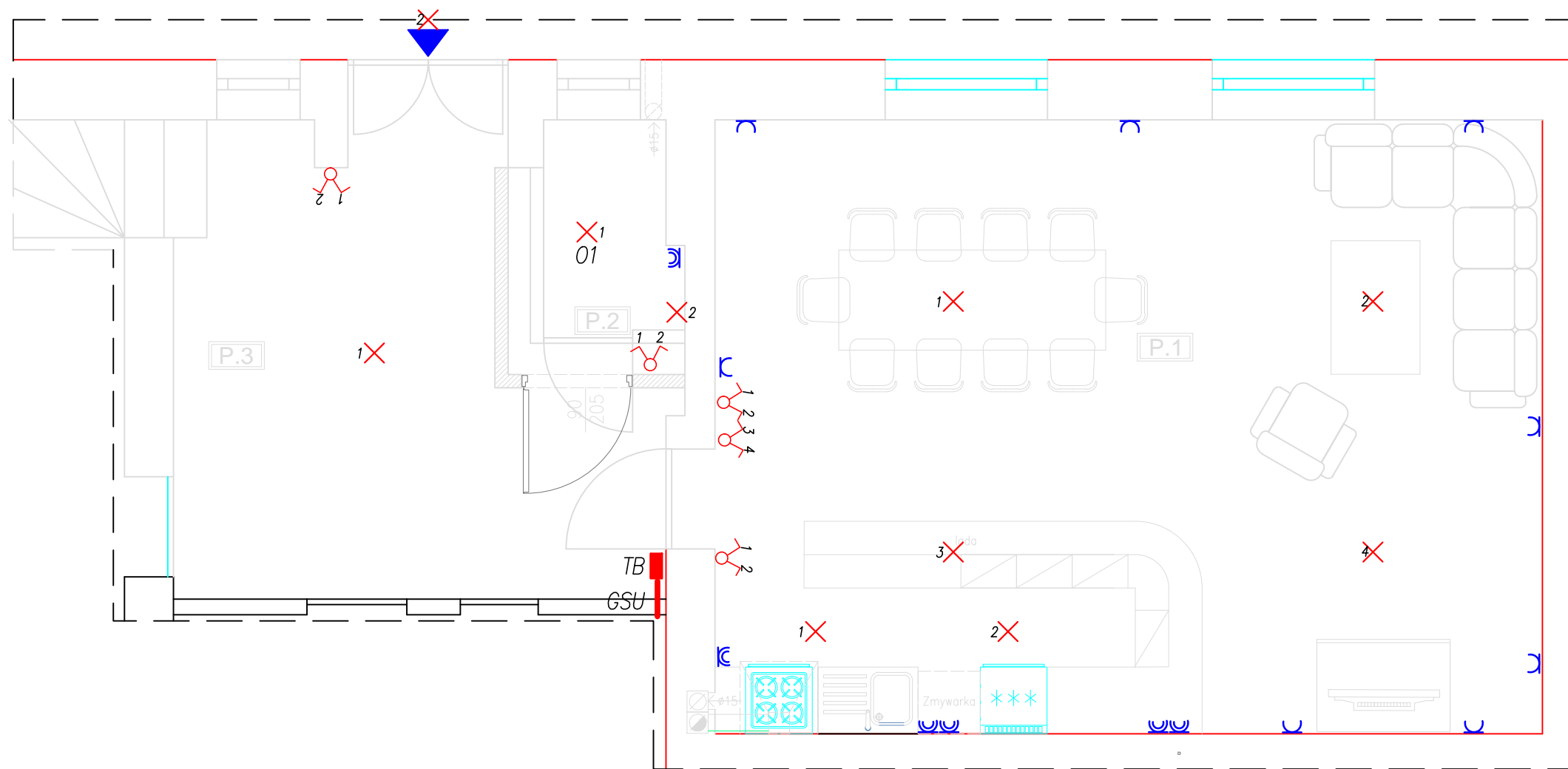

\*\*\*

**GMINA ALEKSANDRÓW KUJAWSKI**  
ul. Słowackieg 8, 87-700 Aleksandrów Kuj

PROJEKTANT	JANUSZ BEDNARSKI nr upr.: 967/75/Bg	podpis:
PROJEKTANT	SŁAWOMIR SERKOWSKI nr upr.: KUP/0061/PWBKb/16	podpis:
OBIEKT		
ZMIANA SPOSOBU UŻYTKOWANIA CZĘŚCI BUDYNKU (ŚWIETLICY WIEJSKIEJ) NA POTRZEBY UTWORZENIA OGÓLNODOSTĘPNEJ INFRASTRUKTURY SPOŁECZNO-KULTURALNEJ - PLACÓWKĘ WSPARCIA DZIENNEGO W M. PLEBANKA NA DZ. NR EWID. 132/20 W GM. ALEKSANDRÓW KUJAWSKI		
STADIUM		
PROJEKT ARCHITEKTONICZNO - BUDOWLANY		
TUTUŁ RYSUNKU		
ZESTAWIENIE STOLARKI OKIENNEJ I DRZWIOWEJ		
DATA WYDANIA: 02.2019r.	SKALA 1: 100	RYS. NR 4
PRAWA AUTORSKIE ZASTRZEŻONE. NINIEJSZY PROJEKT JEST PRZEDMIOTEM PRAWA AUTORSKIEGO I CHRONIONY JEST AUTORSKIMI PRAWAMI OSOBISTYMI I AUTORSKIMI PRAWAMI MAJĄTKOWYMI JAKO "UTWÓR ARCHITEKTONICZNY, ARCHITEKTONICZNO-URBANISTYCZNY, URBANISTYCZNY" NA PODSTAWIE USTAWY Z DN.4.02.1994r O PRAWIE AUTORSKIM I PRAWACH POKREWNYCH (Dz.U.nr 80 z 2000r, poz.904).		



OZNACZENIA PARTER:

-  Gniazdo podwójne 1-faz z uziemieniem 16A/250VAC -8 szt.
-  Gniazdo 1-faz z uziemieniem 16A/250VAC IP44 -5 szt.
-  Łącznik świecznikowy 10A/250VAC - 3 szt.
-  Łącznik 1-biegunowy 10A/250VAC - 1 szt.
-  Wypusty oświetleniowe - 9 szt.
-  Tablica bezpiecznikowa wtykowa - 1 kpl.
-  Główna szyna uziemiająca - 1szt.

**GMINA ALEKSANDRÓW KUJAWSKI**  
**ul. Słowackieg 8, 87-700 Aleksandrów Kuj**

PROJEKTANT	STANISŁAW SZCZĘSNY nr upr.: WBPP-AN-8386-5/20/84 Wk	podpis:
SPRAWDZIŁ	PIOTR SOKOŁOWSKI nr upr.: WKP/0261/PWOE/15	podpis:

OBIEKT
ZMIANA SPOSOBU UŻYTKOWANIA CZĘŚCI BUDYNKU (ŚWIETLICY WIEJSKIEJ) NA POTRZEBY UTWORZENIA OGÓLNODOSTĘPNEJ INFRASTRUKTURY SPOŁECZNO-KULTURALNEJ - PLACÓWKĘ WSPARCIA DZIENNEGO W M. PLEBANKA NA DZ. NR EWID. 132/20 W GM. ALEKSANDRÓW KUJAWSKI

STADIUM
---------

PROJEKT ARCHITEKTONICZNO - BUDOWLANY
--------------------------------------

TUTUŁ RYSUNKU
---------------

RZUT PRZYZIEMIA - BRANŻA ELEKTRYCZNA
--------------------------------------

DATA WYDANIA: 02.2019r.	SKALA 1: 50	RYS. NR 5
-------------------------	-------------	-----------

PRAWA AUTORSKIE ZASTRZEŻONE. NINIEJSZY PROJEKT JEST PRZEDMIOTEM PRAWA AUTORSKIEGO I CHRONIONY JEST  
AUTORSKIMI PRAWAMI OSOBISTYMI I AUTORSKIMI PRAWAMI MAJĄTKOWYMI JAKO "UTWÓR ARCHITEKTONICZNY,  
ARCHITEKTONICZNO-URBANISTYCZNY, URBANISTYCZNY" NA PODSTAWIE USTAWY Z DN. 4.02.1994r O PRAWIE AUTORSKIM I  
PRAWACH POKREWNYCH (Dz.U.nr 80 z 2000r, poz.904).